

TAKEDA Senior High School
武田高等学校
2023年度入試ガイド

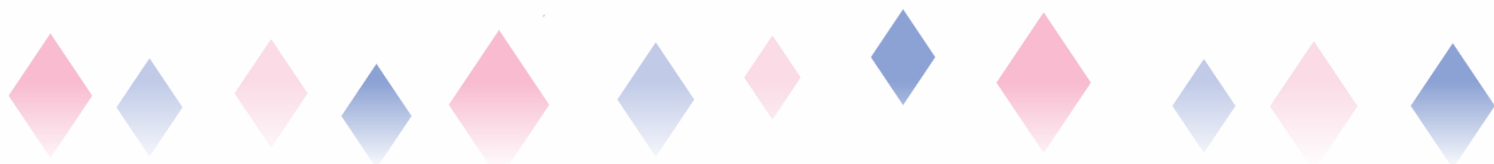

2023年度入試 武田高等学校 出願情報記録用紙

インターネットで出願するときに入力する必要がある項目をまとめています。
事前に記入し、確認してから入力してください。※アスタリスク（*）のあるものは、入力必須事項です。

志願者情報

*志願者氏名（漢字）		
*志願者氏名（カナ）		
*外字有無		<input type="checkbox"/> なし <input type="checkbox"/> あり
*性別		<input type="checkbox"/> 男 <input type="checkbox"/> 女
*生年月日		
住所	*郵便番号（ハイフンなし）	
	*都道府県	
	*市区町村	
	*町名・番地	
	建物名・部屋番号	
*電話番号		
*出身校		中学校
*在籍卒業区分		<input type="checkbox"/> 卒業 <input type="checkbox"/> 2023年3月卒業見込み

保護者情報

*保護者氏名（漢字）		
*保護者氏名（カナ）		
*緊急連絡先（電話番号）		
*緊急連絡先（説明） 例：父の携帯電話		
*志願者との続柄		

試験選択

*出願区分	<input type="checkbox"/> 推薦入試 <input type="checkbox"/> 一般専願入試 <input type="checkbox"/> 一般併願入試
*志望コース	<input type="checkbox"/> A・Bコース <input type="checkbox"/> GSコース
*スライド合格希望 推薦・一般専願入試のGSコース志願者のみ	Bコース合格を <input type="checkbox"/> 希望する <input type="checkbox"/> 希望しない

2023年度 武田高等学校 入試ガイド

●入試区分別概要

推薦入試（A・Bコース／GSコース）	3
一般専願入試（A・Bコース／GSコース）	5
一般併願入試（A・Bコース／GSコース）	7

●入試区分別提出物確認表 9

●調査書・推薦書ダウンロード方法 9

●Web出願の手引き 10

学校説明会ご案内

以下の日程、場所で入学・入試に関する説明会、個別相談会を行っております。ぜひご参加ください。いずれも事前予約制です。詳細は、学校HPの「中学生対象イベント」からご確認ください。右下のQRコードからもアクセスできます。

武田高等学校入試説明会

10月30日（日）10：00～11：00 場所：武田高等学校

イブニングセミナー

10月7日（金）19：00～20：00 場所：武田高等学校
11月18日（金）19：00～20：00 場所：武田高等学校

地区別説明会

10月21日（金）19：30～20：30 場所：熊野西防災交流センター（旧くまの・みらい交流館）新館
11月4日（金）19：30～20：30 場所：昭和まちづくりセンター



武田高校HP
「中学生対象イベント」



推薦入試（A・Bコース／GSコース）

募集人員

全日制普通科 第1学年 約200名

（一般専願・一般併願入学者、武田中学校からの内部進学者を含む）

出願資格

次の（1）～（4）をすべて満たす者とします。

- （1）2023年3月に中学校を卒業見込みの者
- （2）在籍中学校長より推薦を受けた者
- （3）学業成績が優秀で、心身ともに健康な者
- （4）合格した場合、必ず本校に入学することを誓約する者

出願手続き

- （1）期 間 ・ W e b 出 願 2022年12月1日（木）9：00
～2023年1月10日（火）23：59
・ 提出書類受付 郵送 2023年1月12日（木）必着
窓口 2023年1月12日（木）9：00～15：00
- （2）受 験 料 19,000円（別途手数料必要）
- （3）提 出 物 調査書（本校HPよりダウンロードして記入。9ページ参照。）
推薦書（本校HPよりダウンロードして記入。9ページ参照。）
入学願書・写真票（Web出願完了後に印刷）
※推薦入学誓約書は、上記の入学願書に併記されています。
詳しくは14ページをご参照ください。
- （4）提 出 先 武田高等学校事務室 〒739-2611 東広島市黒瀬町大多田443-5
- （5）コ ー ス 【GSコース志願者のみ】
GSコース志願者は、Bコースへの「スライド合格」を希望するか否かをWeb出願時に選択してください。「希望する」を選択した場合、GSコースの合格基準には達していなくても、Bコースの基準に達していれば、Bコースでの合格となります。

選 考

- （1）試験実施日 2023年1月18日（水）9：00集合
- （2）試験場 武田高等学校
- （3）試験内容 ・ 学科試験 国語・数学・英語（各50分）
・ 面接試験 【A・Bコース】 集団面接（約15分）
【GSコース】 英語による個人面接（約5分）
・ 携行品 受験票・筆記用具・定規・コンパス・弁当・水筒

(4) 合 否 判 定

【A・Bコース】国語・数学・英語の3教科（各100点）の学科試験および面接試験、調査書の内容を総合的に判断して行います。

【GSコース】国語・数学・英語の3教科（国語・数学は各100点、英語は150点）の学科試験および面接試験、調査書の内容を総合的に判断して行います。

合格発表

(1) 日時 ・Web 2023年1月23日（月）12：00

試験当日に案内する合否照会サイトからアクセスしてください。

・郵送 2023年1月23日（月）午後 各中学校に速達発送

ただし、午前中の各中学校による窓口受取も可能です。その際は、学校名札か名刺を提示してください。

※電話による受験結果の問い合わせには応じられません。また、合格者の校内掲示は行いません。

(2) コース A・Bコース志願者は、入試結果によってコースを決定します。

入学手続き

合格者は2023年1月24日（火）～2月1日（水）の期間に入学金等240,000円を合格通知書に同封の郵便振り込み用紙で指定口座に納入してください。

※武田高等学校事務室に直接納入することはできません。詳細は合格通知書に同封の入学手続きに関する書類に記載してあります。

その他

(1) 選考試験において、人物・学力共に特に優秀な者は、奨学生として採用します。奨学生には、本校規定に基づき奨学金を給付します。

ただし、A・Bコースの奨学生は国公立大学合格に向けて最後まで受験することを条件とします。

(2) 試験日前日の試験場の下見はできません。

(3) 試験室への携帯電話等の持ち込みは認めません。

(4) 提出した出願書類および入学検定料等は、理由の如何に関わらず返還できません。なお、提出された書類の記載内容は、入学試験以外の目的で使用することはありません。

一般専願入試（A・Bコース／GSコース）

募集人員

全日制普通科 第1学年 約200名

（推薦・一般併願入学者、武田中学校からの内部進学者を含む）

出願資格

次の（1）～（2）をともに満たす者とします。

（1）中学校卒業者、または2023年3月に中学校を卒業見込みの者

（2）私立学校は本校のみを受験し、合格した場合、必ず本校に入学することを誓約する者

※公立高校一次選抜、国立大学付属高校及び国立高等専門学校の推薦・一般入試に合格した場合は、この限りではありません。

出願手続き

（1）期 間 ・W e b 出 願 2022年12月1日（木）9：00

～2023年1月10日（火）23：59

・提出書類受付 郵送 2023年1月12日（木）必着

窓口 2023年1月12日（木）9：00～15：00

（2）受 験 料 19,000円（別途手数料必要）

（3）提 出 物 調査書（本校HPよりダウンロードして記入。9ページ参照。）

入学願書・写真票（Web出願完了後に印刷）

※一般専願入学誓約書は、上記の入学願書に併記されています。

詳しくは14ページをご参照ください。

（4）提 出 先 武田高等学校事務室 〒739-2611 東広島市黒瀬町大多田443-5

（5）コ ー ス 【GSコース志願者のみ】

GSコース志願者は、Bコースへの「スライド合格」を希望するか

否かをWeb出願時に選択してください。「希望する」を選択した

場合、GSコースの合格基準には達していなくても、Bコースの基準

に達していれば、Bコースでの合格となります。

選 考

（1）試験実施日 2023年1月18日（水）9：00集合

（2）試 験 場 武田高等学校

（3）試 験 内 容 ・学科試験 【A・Bコース】国語・数学・英語・社会・理科（各50分）

【GSコース】国語・数学・英語（各50分）

・面接試験 【GSコースのみ】英語による個人面接（約5分）

・携 行 品 受験票・筆記用具・定規・コンパス・弁当・水筒

(4) 合 否 判 定

【A・Bコース】国語・数学・英語・社会・理科の5教科（各100点）の学科試験および調査書の内容を総合的に判断して行います。

【GSコース】国語・数学・英語の3教科（国語・数学は各100点、英語は150点）の学科試験および面接試験、調査書の内容を総合的に判断して行います。

合格発表

(1) 日時 ・Web 2023年1月26日（木）12：00

試験当日に案内する合否照会サイトからアクセスしてください。

・郵送 2023年1月26日（木）午後 各中学校に速達発送

ただし、午前中の各中学校による窓口受取も可能です。その際は、学校名札か名刺を提示してください。

※電話による受験結果の問い合わせには応じられません。また、合格者の校内掲示は行いません。

(2) コー ス A・Bコース志願者は、入試結果によってコースを決定します。

入学手続き

(1) 手 続 金 合格者は2023年1月27日（金）～2月9日（木）の期間に入学手続き金70,000円を納入し入学の予約をしてください。ただし、国立大学付属高校及び国立高等専門学校の推薦入試に合格した場合は、納入の必要はありません。

(2) 入 学 金 2023年1月27日（金）～3月10日（金）の期間に入学金170,000円を納入し、入学の手続きをしてください。ただし、公立高校一次選抜に合格し公立高校へ入学する場合は、納入の必要はありません。

(3) 納入方法 (1)(2)のそれぞれの期日までに、合格通知書に同封の郵便振り込み用紙で指定口座に納入してください。

※武田高等学校事務室に直接納入することはできません。詳細は合格通知書に同封の入学手続きに関する書類に記載してあります。

その他

(1) 選考試験において、人物・学力共に特に優秀な者は、奨学生として採用します。奨学生には、本校規定に基づき奨学金を給付します。

ただし、A・Bコースの奨学生は国公立大学合格に向けて最後まで受験することを条件とします。

(2) 試験日前日の試験場の下見はできません。

(3) 試験室への携帯電話等の持ち込みは認めません。

(4) 提出した出願書類および入学検定料、手続き金、入学金は、理由の如何に関わらず返還できません。なお、提出された書類の記載内容は、入学試験以外の目的で使用することはありません。

一般併願入試（A・Bコース／GSコース）

募集人員

全日制普通科 第1学年 約200名

（推薦・一般専願入学者、武田中学校からの内部進学者を含む）

出願資格

中学校卒業生、または2023年3月に中学校を卒業見込みの者

出願手続き

- (1) 期 間 ・ W e b 出 願 2022年12月1日（木）9：00
～2023年1月10日（火）23：59
・ 提出書類受付 郵送 2023年1月12日（木）必着
窓口 2023年1月12日（木）9：00～15：00
- (2) 受 験 料 19,000円（別途振り込み方法別の手数料）
- (3) 提 出 物 調査書（本校HPよりダウンロードして記入。9ページ参照。）
入学願書・写真票（Web出願完了後に印刷）
- (4) 提 出 先 武田高等学校事務室 〒739-2611 東広島市黒瀬町大多田443-5

選 考

- (1) 試験実施日 2023年1月18日（水）9：00集合
- (2) 試 験 場 武田高等学校
- (3) 試 験 内 容 ・ 学科試験 【A・Bコース】国語・数学・英語・社会・理科（各50分）
【GSコース】国語・数学・英語（各50分）
・ 面接試験 【GSコースのみ】英語による個人面接（約5分）
・ 携 行 品 受験票・筆記用具・定規・コンパス・弁当・水筒
- (4) 合 否 判 定
【A・Bコース】国語・数学・英語・社会・理科の5教科（各100点）の学科試験および調査書の内容を総合的に判断して行います。
【GSコース】国語・数学・英語の3教科（国語・数学は各100点、英語は150点）の学科試験および面接試験、調査書の内容を総合的に判断して行います。

合格発表

(1) 日時 ・Web 2023年1月26日(木) 12:00

試験当日に案内する合否照会サイトからアクセスしてください。

・郵送 2023年1月26日(木) 午後 各中学校に速達発送

ただし、午前中の各中学校による窓口受取も可能です。その際は、学校名札か名刺を提示してください。

※電話による受験結果の問い合わせには応じられません。また、合格者の校内掲示は行いません。

(2) コース 【A・Bコース】入試結果によってコースを決定します。

入学手続き

(1) 手続金 合格者は2023年1月27日(金)～2月9日(木)の期間に入学手続金70,000円を納入し入学の予約をしてください。期限内に納入がない場合は、合格の権利が消滅します。

(2) 入学金 2023年1月27日(金)～3月10日(金)の期間に入学金170,000円を納入し、入学の手続をしてください。

(3) 納入方法 (1)(2)のそれぞれの期日までに、合格通知書に同封の郵便振り込み用紙で指定口座に納入してください。

※武田高等学校事務室に直接納入することはできません。詳細は合格通知書に同封の入学手続きに関する書類に記載してあります。

その他

(1) 試験日前日の試験場の下見はできません。

(2) 試験室への携帯電話等の持ち込みは認めません。

(3) 提出した出願書類および入学検定料等は、理由の如何に関わらず返還できません。
なお、提出された書類の記載内容は、入学試験以外の目的で使用することはありません。

入試区分別提出物確認表

各入試区分ごとの提出物確認表です。Web出願と合わせて、提出の準備を進めてください。

	入学願書	写真票	誓約書	調査書	推薦書
	Web出願後に印刷し中学校に提出	Web出願後に印刷し中学校に提出	Web出願後に印刷し中学校に提出	本校HPよりダウンロードし中学校が作成	本校HPよりダウンロードし中学校が作成
推薦入試 (A・B/GSコース)	○	○	○	○	○
一般専願入試 (A・B/GSコース)	○	○	○	○	
一般併願入試 (A・B/GSコース)	○	○		○	

入学願書・写真票・誓約書は受験票とともに、1枚に印刷されます。(一般併願入試で出願した場合は、誓約書は表示されません。) 受験料を振り込むと、ダウンロード・印刷が可能になります。詳しくは13ページ、14ページをご参照ください。

調査書・推薦書ダウンロード方法



本校HPトップの「受験の方へ」をクリックします。



高校の「入試情報」をクリックします。



「調査書(推薦書)ダウンロード」からダウンロードします。

見 本

見 本

「調査書」、「推薦書」はいずれもA4白色用紙縦向きで印刷してください。「調査書」は広島県私立高等学校統一様式に準じています。エクセルデータをダウンロードし、必要事項を入力したものを印刷するか、ダウンロードした様式を印刷し手書きしてください。いずれも作成は各中学校が行ってください。

Web出願の手引き

武田高等学校はインターネット出願を導入しています。この手引きを見ながら出願準備を始めてください。



24h 出願期間内なら 24時間OK

PC・スマートフォン・タブレットから出願可能です。
 システム操作に関してのご質問は以下にご連絡ください。
 miracompassサポートセンター（運用委託会社：三菱総研DCS株式会社）
 Tel：0120-907-867（24時間受付） / 03-5877-5952（24時間受付）



動画でのWeb出願の手引きは、こちらからご覧いただけます。

STEP 1 マイページ作成

本校HPより出願サイトにアクセスし、マイページを作成します。



本校HPトップの「受験の方へ」をクリックします。

高校の「入試情報」をクリックします。

「高等学校Web出願フォーム」をクリックします。

ID未登録の方

「はじめての方はこちら」のボタンからメールアドレス登録に進みます。入力したアドレスに確認メールが届いたら、【確認コード(6桁)】を控え、サイト画面に戻って【確認コード】と必要事項を入力してください。ID登録ができれば、マイページ作成は完了です。

※メールアドレスのない方は、Yahoo、Google、MSN等のサイトから無料で取得可能です。

過去にID登録済みの方

本校の入試説明会、イブニングセミナー等の申込時にID登録をした方、または「miracompass」出願システムを利用する他の高校のサイトで先に共通ID登録をした方はマイページを作る作業は必要ありません。登録済みのメールアドレスとパスワードでログインしてください。



システム操作に関するお問い合わせは、こちらの「お問い合わせ先」より24時間可能です。



スマホ・タブレットの方は、こちらのQRコードから直接入試情報ページに入れます。

※各画面イメージはサンプルです。実際の出願時に変更される場合があります。

STEP 2 顔写真 登録

マイページの「出願用顔写真を登録する方はこちら」から顔写真を登録します。

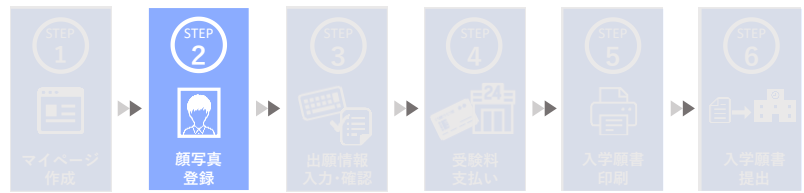

以前に写真登録をした方、または「miraicompass」出願システムを利用する他の高校のサイトで先に共通IDを取得し、そちらで写真登録をした方は再度の登録は必要ありません。STEP3にお進みください。



マイページトップの「出願用顔写真を登録する方はこちら」から手順に従って進みます。

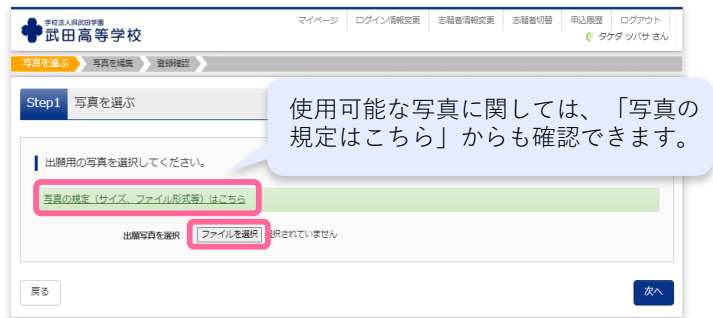

「ファイルを選択」から使用する写真を選びます。「写真の規定」内であれば、撮影機材は問いません。



登録写真の規定

- ・正面を向いたご本人の顔がはっきり確認できるもの (顔に影がないもの・マスクを着用していないもの)
- ・ご本人のみが写っているもの
- ・JPEG形式、またはPNG形式の画像データ
- ・推奨の画像サイズは横幅が「450ピクセル」、縦幅が「600ピクセル」で、横幅と縦幅の比率が「3：4」の割合
- ・低画質ではないもの (横幅が「250ピクセル」以上、縦幅が「250ピクセル」以上のもの)
- ・アップロードできるデータのファイルサイズは3 MBまで

登録写真の変更

登録写真は、マイページトップの「出願用顔写真を確認/変更する方はこちら」から変更可能です。ただし、出願申込みの「一時保存」中は変更ができません。出願申込み前、または出願を完了させてから変更してください。なお、出願完了後に変更した場合は、印刷・提出する写真票に、変更後の写真が反映されていることを確認してから提出をしてください。



STEP 3 出願情報 入力・確認

マイページの「新規申込手続きへ」から出願情報を入力し、【申込内容確認書】で確認をします。

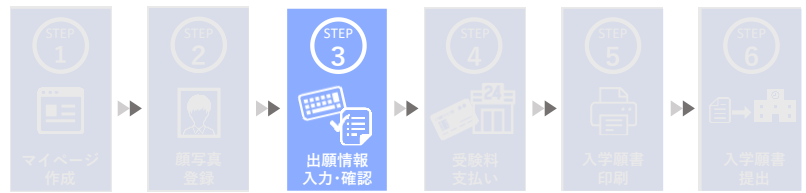

3-1 出願情報 入力

マイページの「新規申込手続きへ」をクリックします。

GSコースの一般併願入試、A・Bコースを選択した場合は、「スライド合格希望」には、「なし」の選択肢しか表示されません。

出願区分と志願コースを選びます。GSコースを推薦・一般専願入試で出願する場合は、「スライド合格希望」でBコースの合格を希望するかどうかを選んでください。（「希望する」を選んだ場合、GSコースの合格基準には達してなくても、Bコースの基準に達していれば、Bコースでの合格となります。）

3-2 出願情報 確認

申込番号	入試区分	申込日	支払方法	入金情報	受検票
231000004	高等学校入学試験	一時保存	-	-	申込確認

マイページトップの「申込確認」から、画面に従って【申込確認書】のページに進みます。

「出願申込番号」は処理上の番号で、受検番号ではありません。

武田高等学校 (テスト)	
出願申込番号	231000004
入金状況	-
試験日	試験名
1月18日(水)	一般専願入試 A・Bコース
志願者氏名(漢字)	武田 真
志願者氏名(カナ)	タケダ ツバサ

A4白色用紙縦向きで印刷し、中学校で確認を受けます。

入試区分の「高等学校入学試験」を選択し、次へ進みます。表示される「規約同意確認」を最後までスクロールしてご確認ください。

常用・当用漢字以外の文字(外字)は、Web出願では入力できません。氏名に入力できない漢字が含まれる場合は、「外字の有無」の項目を「あり」にしたうえで、常用・当用漢字で氏名を入力してください。本校入学時にあらためて外字登録をして正式な文字表記に訂正します。

画面の指示に従って、出願情報を入力します。入力内容を確認したら、「試験選択画面」をクリックしてください。

試験を選択すると、そのままお支払い画面に進むことも可能ですが、「保存して中断する」を選ぶと、マイページの「申込確認」から【申込内容確認書】を印刷するページに入ることができます。受検料支払い後は入力内容の変更はできませんので、【申込内容確認書】を中学校に提出し、必ず内容の確認を受けてください。

※ご家庭にプリンタがない場合や、スマートフォン・タブレットから印刷する場合は、次ページのコンビニでの印刷方法を参照してください。

STEP 4 受験料 支払い

受験料を振り込みます。
クレジットカード、コンビニ、ペイジーが利用可能です。



受験料を振り込むと、出願情報の変更ができなくなります。必ず出願情報の確認をしてから、支払いに進んでください。

申込番号	入試区分	申込日	支払方法	入金情報	受験票
231000004	高等学校入学試験	一時保存	-	-	-

マイページトップの「続きから」を選んで、手続きを再開します。試験選択画面（前ページ下参照）まで進み、「お支払い画面へ」を選択してください。

保護者の責任のもと、支払い方法を選択して受験料の支払いを行ってください。なお、支払い方法によって手数料が異なります。

受験料のお支払い方法 クレジットカード、コンビニ、ペイジーより選択できます。それぞれ対応しているものは以下の通りです。

- ① クレジットカード: VISA, MasterCard, JCB, AMERICAN EXPRESS, Diners Club INTERNATIONAL
- ② コンビニ: LAWSON, 7-Eleven, FamilyMart, MINI STOP
- ③ ペイジー: pay-easy

受験料支払い後、万一、入力内容に不備があった場合は、中学校の先生を通じて早急に本校までご連絡ください。

STEP 5 入学願書 印刷

マイページから入学願書・写真票・受験票を印刷します。



申込番号	入試区分	申込日	支払方法	入金情報	受験票
231000004	高等学校入学試験	8月9日	クレジットカード	決済完了(8月9日)	受験票

受験料の支払い完了後、マイページのトップから【入学願書・写真票・受験票】が印刷可能になります。トップページの「受験票」をクリックし、【入学願書・写真票・受験票】（3つが1枚になっています）のPDFをダウンロードし、A4の白色用紙に横向きで印刷をしてください。

ご家庭にプリンタがない場合や、スマートフォン・タブレットから印刷する場合は、次ページのコンビニでの印刷方法を参照してください。

STEP 6 入学願書 提出

切り取り線で切りとり、【願書・写真票】側を中学校に提出します。受験票は試験当日持参します。

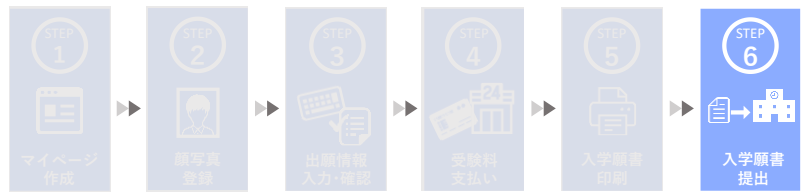

【入学願書】と【写真票】は保護者の確認を受けて印鑑を押してから、2つを切り離さずに中学校に提出してください。

中学校へ提出

<p>令和5年度 武田高等学校(テスト) 入学願書</p> <p>志願者名 武田 翼</p> <p>保護者名 武田 ぼる</p> <p>受験番号 2002</p> <p>試験名 一般専願入試 A・Bコース</p> <p>フリガナ タケダ ツバサ</p> <p>氏名 武田 翼</p> <p>生年月日 2007/04/02</p> <p>電話番号 080-7777-7777</p> <p>〒 739-2611</p> <p>住所 広島県東広島市黒瀬町大多田4 4 3-5</p> <p>出身校 武田中学校</p> <p>誓約書 令和 年 月 日</p> <p>武田高等学校 校長 竹村豊子殿 この席の一般専願入学試験に合格のうえは、 一般専願出願資格に従って入学手続きを行う ことを誓います。</p>	<p>令和5年度 武田高等学校(テスト) 写真票</p> <p>受験番号 2002</p> <p>試験名 一般専願入試 A・Bコース</p> <p>フリガナ タケダ ツバサ</p> <p>氏名 武田 翼</p> <p>登録した写真が表示されます。</p>	<p>令和5年度 武田高等学校(テスト) 受験票</p> <p>受験番号 2002</p> <p>試験名 一般専願入試 A・Bコース</p> <p>フリガナ タケダ ツバサ</p> <p>氏名 武田 翼</p> <p>【時間割】 集合 9:00 ~ 10:20 国語 10:35 ~ 11:25 数学 11:40 ~ 12:30 英語 12:30 ~ 13:20 英語 13:20 ~ 14:10 理科 14:25 ~ 15:15</p> <p>【携行品】 ◇受験票 ◇筆記用具 ◇定規 ◇コンパス ◇弁当 ◇水筒</p> <p>武田高等学校(テスト) 0823-82-2331</p>
--	---	---

【受験票】は受験番号を確認のうえ、試験当日までなくさないように保管し、試験当日に持参してください。

試験日当日に持参

推薦入試、一般専願入試で出願した場合の誓約書欄です。提出前に日付を記入してください。一般併願入試で出願した場合は、空欄となります。



【写真票】と【受験票】の間のキリトリ線で切り取ってください。【入学願書】と【写真票】は切り離さないでください。

【申込確認書】または【入学願書・写真票・受験票】をスマートフォンやタブレットから印刷する方法

①家庭用プリンタで印刷する

Wi-Fi接続や通信でのデータ受信が可能な場合、お手持ちのプリンタで印刷出来ます。設定方法については、プリンタの取扱説明書をご確認ください。

②コンビニエンスストアでの印刷

【申込確認書】、【入学願書・写真票・受験票】ともに、マイページのトップの「申込履歴」欄のボタンから印刷ページに入ります。【申込確認書】の場合は「申込確認」のボタンを、【入学願書・写真票・受験票】の場合は「受験票」のボタンをクリックすると、ダウンロードの画面が出てきます。

画面左下にある「コンビニエンスストアでプリントする方はこちら」をクリックします。

印刷するコンビニを選択し、「次へ」ボタンをクリックします。画面従って、利用規約に同意してから、「プリント予約する」をクリックしてください。

「コンビニエンスストアでプリントする方はこちら」をクリックすると表示される、「受験票の予約へ」（または「申込確認書の予約へ」）をクリックします。

プリント予約完了

プリント予約が完了しました。以下の内容を確認し、選択したコンビニエンスストア

予約日時	2022/08/09 15:55
ユーザー番号	ZOONWWKFPD
ファイル	受験票
ページ数	1
選択店舗	ファミリーマート
有効期限	2022/08/10 23:59

予約完了画面の「プリント予約番号」（「ユーザー番号」）を控えて、予約したコンビニ店舗の端末のネットプリントから、番号を入力し、印刷してください。（印刷には料金がかかります。）

試験会場ご案内

武田高等学校

東広島市黒瀬町大多田443- 5

【 交通機関 】

JRバス（呉～西条線）〔黒瀬中学校前〕下車、〔黒瀬中学校前〕より車で約5分

JR山陽本線〔八本松駅〕より車で約15分

※いずれもタクシーがご利用になれます。

朝日タクシー 0823-82-7500

黒瀬タクシー 0823-82-2260

【 自家用車 】

学校ホームページの「交通アクセス」のページに、詳しく掲載しております。

こちらのQRコードよりお入りください。



入学に関するお問い合わせ・試験当日のお問い合わせ

武田高等学校

〒739-2611 広島県東広島市黒瀬町大多田443- 5

TEL 0823-82-2331 FAX 0823-82-2457

URL <https://takeda.ed.jp/> Email info@takeda.ed.jp

